

## Requisitos para elegir a las personas beneficiarias

- Estar inscrito en alguno de los programas de posgrado del Cinvestav.
- Contar con la CURP.
- No recibir algún beneficio económico para el mismo fin del Gobierno Federal.
- Registrar la solicitud en el SINAC.
- Cumplir con los demás requisitos establecidos en la normatividad vigente y la documentación señalada en la solicitud.



Apoyos Cinvestav

## Fechas de recepción de solicitudes 2023

Mes de Evaluación	Fecha límite de recepción de solicitudes
Enero - Febrero - Marzo	Viernes 24 de febrero
Abril	Viernes 24 de marzo
Mayo	Viernes 28 de abril
Junio	Viernes 2 de junio
Julio	Viernes 30 de junio
Agosto	Lunes 31 de julio
Septiembre	Viernes 1 de septiembre
Octubre	Viernes 29 de septiembre
Noviembre	Martes 31 de octubre (si existe disponibilidad presupuestal)
Diciembre	La fecha se determinará si existe disponibilidad presupuestal

## Subdirección de Posgrado Departamento de Becas y Estímulos

Planta baja del edificio administrativo del  
Cinvestav-Undad Zacatenco

Contacto: Darinka Álvarez Castillo Email: becas@cinvestav.mx Teléfono: (55) 5747 3800 ext 1430	Fisiología, Biofísica y Neurociencias Genética y Biología Molecular Física Desarrollo Científico y Tecnológico para la Sociedad Unidad Guadalajara Unidad Irapuato Unidad Monterrey
Contacto: Elvia Erika Lomeli Cortés Email: elomeli@cinvestav.mx Teléfono: (55) 5747 3800 ext 1432	Farmacología Biología Celular Biotecnología y Bioingeniería Computación Control Automático Bioelectrónica-Ingeniería Eléctrica Comunicaciones-Ingeniería Eléctrica Electrónica del Estado Sólido-Ingeniería Eléctrica Mecatrónica-Ingeniería Eléctrica Unidad Tamaulipas
Contacto: Ernesto Anell Solís Email: eanell@cinvestav.mx Teléfono: (55) 5747 3800 ext 1431	Farmacobiología (Sede Sur) Investigaciones Educativas (Sede Sur) Unidad Mérida Unidad Saltillo
Contacto: Óscar Iván Buendía Montaña Email: obuendia@cinvestav.mx Teléfono: (55) 5747 3800 ext 1432	Nanociencias y Nanotecnología Química Biomedicina Molecular Matemáticas Bioquímica Infectómica y Patogénesis Molecular Toxicología Sistemas Autónomos de Navegación Aérea y Submarina Matemática Educativa Unidad Querétaro

### Programa de Becas Elisa Acuña 2023

Ing. Paulina Alejandra Baldo Romero  
Jefa del Departamento de Becas y Estímulos  
Email: paulina.baldo@cinvestav.mx  
Teléfono: (55) 5747 3800 ext 3878  
Av. Instituto Politécnico Nacional 2508, Col. San Pedro  
Zacatenco, Delegación Gustavo A. Madero, Ciudad de  
México.



## BECAS CINVESTAV

a través del

## PROGRAMA DE BECAS ELISA ACUÑA 2023

● <http://sinac.cinvestav.mx/becas/>

## Tipos de Apoyos

		Monto en pesos
<b>Apoyo Propedéutico</b> (hasta 2 meses)	hasta	\$5,700.00
<b>Apoyo Extraordinario</b>		
Maestría	hasta	\$10,400.00
Doctorado	hasta	\$13,600.00
<b>Apoyo para Obtención de Grado</b>		
Maestría (Por 1 mes)	hasta	\$11,200.00
Doctorado (Hasta por 3 meses)	hasta	\$14,600.00
<b>Apoyo a Congreso, Estancia de Investigación o Curso Especializado.</b>		
Maestría	hasta	\$16,600.00
Doctorado	hasta	\$28,800.00
Doctorado Directo	hasta	\$40,300.00



## Presupuesto y Metas

Presupuesto Aprobado PEF: \$8,279,291.00

Meta: 787 Apoyos

Convocatoria: Enero – Noviembre 2023\*

\*El cierre de recepción de solicitudes depende de la suficiencia presupuestal.

## Proceso para la selección de beneficiarios

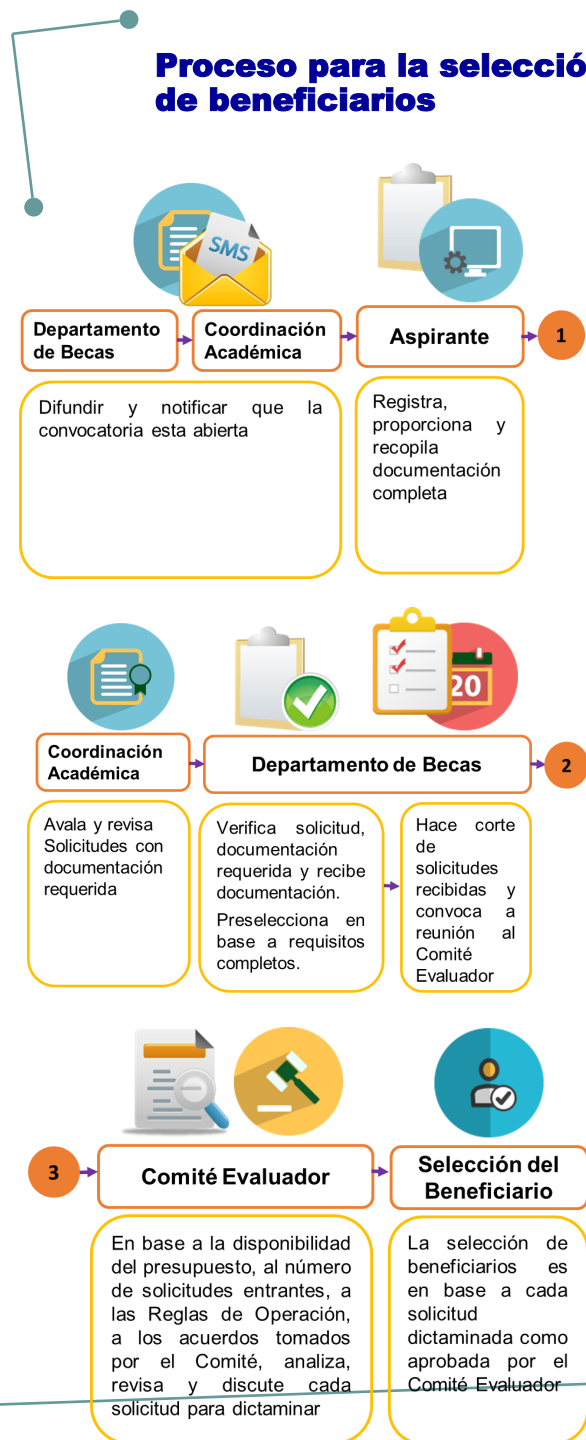

## Proceso para recibir el apoyo

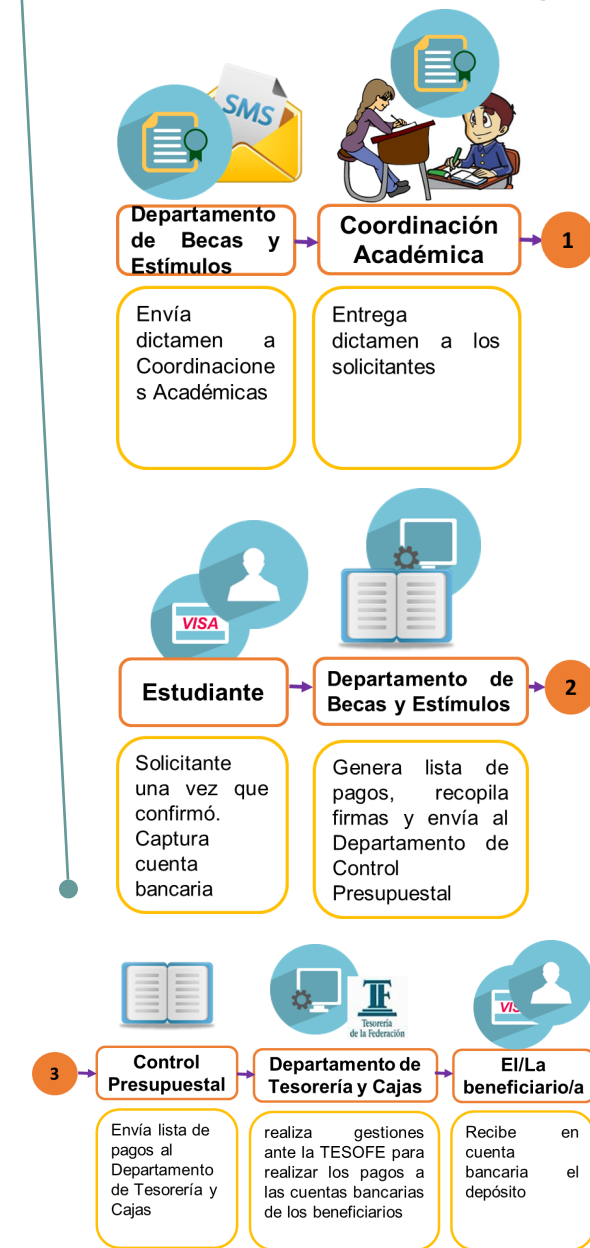

El pago del apoyo se realizará en los 15 días hábiles posteriores a la notificación de resultados a las Coordinaciones Académicas, siempre y cuando exista disponibilidad presupuestal.